



Interessengemeinschaft Schauinsland e.V. Naturpark Südschwarzwald



**Bringt mich hoch.**  
Mit Deutschlands längster Umlaufseilbahn auf 1284 m.  
www.schauinslandbahn.de • Infotelefon +49 761 4511-777

Schauinslandbahn Gipfelrolle der VAG

**Tourismusinformation**  
Tourist information

**Tourist-Information Dreisamtal**  
Hauptstraße 24, 79199 Kirchzarten  
Telefon: 07661/90 79 80 • Telefax: 07661/90 79 89  
tourist-info@dreisamtal.de • www.dreisamtal.de

**Rathaus Horben**  
Im Dorf 1, 79289 Horben  
Telefon: 0761/21 16 98-0 • Telefax: 0761/21 16 98-23  
gemeinde@horben.de • www.horben.de

**Ferienregion Münstertal Staufen**  
Tourist-Information Münstertal  
Wasen 47, 79244 Münstertal  
Telefon: 07636/707-30 • Telefax: 07636/7073-48  
www.muenstertal-staufen.de  
touristinfo@muenstertal-staufen.de

**Freiburg**  
Freiburg Wirtschaft, Touristik und Messe GmbH & Co. KG  
Rathausplatz 2-4, 79098 Freiburg i.Br.  
Telefon: 0761-388 18 80 • Telefax: 0761-388 18 87  
touristik@fwtm.freiburg.de • www.freiburg.de

**Tourist-Information Todtnauberg**  
Kurhausstraße 18, 79674 Todtnauberg  
Telefon: 07671/9 69 69-0 • Telefax: 07671/9220  
www.todtnauer-ferienland.de

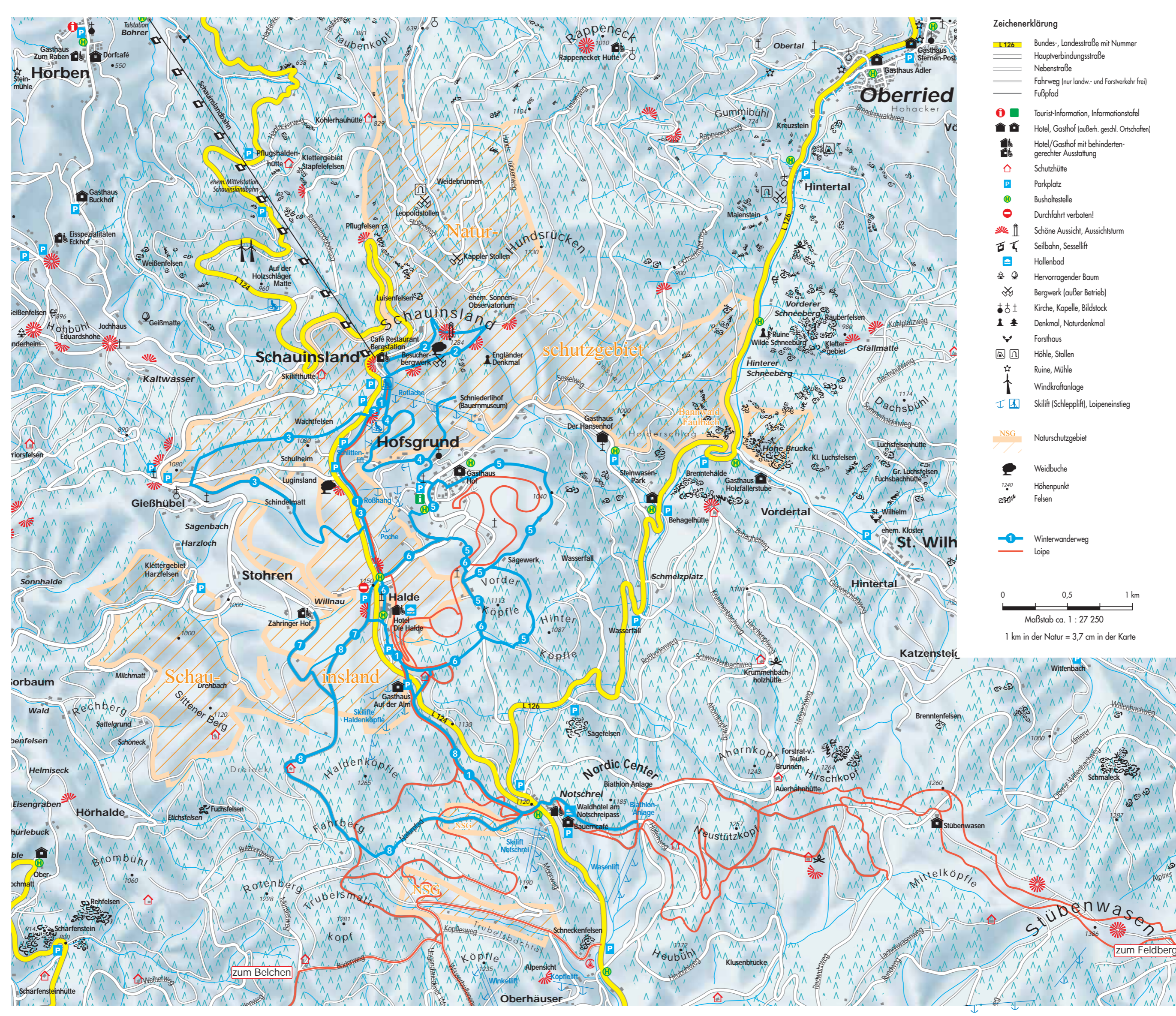

**Zeichenerklärung**

- Bundes-, Landesstraße mit Nummer
- Hauptverbindungsstraße
- Nebenstraße
- Fahrweg (nur landw. und Forstverkehr frei)
- Fußpfad
- Tourist-Information, Informationstafel
- Hotel, Gasthof (außer. geschl. Ortschaften)
- Hotel/Gasthof mit behindertengerechter Ausstattung
- Schutzhütte
- Parkplatz
- Bushaltestelle
- Durchfahrt verboten!
- Schöne Aussicht, Aussichtsturm
- Seilbahn, Sessellift
- Hallenbad
- Hervorragender Baum
- Bergwerk (außer Betrieb)
- Kirche, Kapelle, Bildstock
- Denkmal, Naturdenkmal
- Forsthaus
- Höhle, Stollen
- Ruine, Mühle
- Windkraftanlage
- Skilift (Schlepplift), Loipeinstieg
- NSG Naturschutzgebiet
- Weidbuche
- Höhenpunkt
- Felsen
- Winterwanderweg
- Loipe

0 0,5 1 km  
Maßstab ca. 1 : 27 250  
1 km in der Natur = 3,7 cm in der Karte

**Öffentlicher Nahverkehr**  
Local public transport

**SBG-Linienbus 7215 · Bus**  
Regelmäßige Anbindung mit SBG-Bus von Notschrei, Halde, Hofsggrund in Richtung Kirchzarten (Bahnhof) und Todtnau.  
Telefon: 0761/36803-88  
www.suedbadenbus.de

**Schauinsland Nacht-Ski & Bus**  
Januar und Februar- Di, Mi, Do und Fr  
Hinfahrt:  
ab 18:00 Uhr Freiburg Konzerthaus  
ab 18:15 Uhr Freiburg, Sport Kiefer beim Uni-Sportzentrum  
ab 18:30 Kirchzarten Kurhaus  
an 18:45 Uhr A Skilifte Hofsggrund  
an 18:55 Uhr B Skilifte Haldenköpfe  
Rückfahrt:  
ab 22:00 Uhr A Skilifte Hofsggrund  
ab 22:10 Uhr B Skilifte Haldenköpfe  
an 22:30 Kirchzarten Kurhaus  
an 22:45 Uhr Freiburg, Sport Kiefer  
an 23:00 Uhr Freiburg Konzerthaus

**Taxidienst**  
Taxi-Dreier; Telefon: 07671-432

**Bergwelt SchauinslandBergbahn · Cable car**  
Regelmäßige Fahrten mit der Seilbahn. Von Talstation Bohrer Anbindung Richtung Freiburg und Horben.  
Bohrerstraße 11, 79289 Horben  
Telefon: 0761/4511-777  
www.bergwelt-schauinsland.de



**Notruf / Bergwacht Schwarzwald**

Notruf 112  
Bergwacheinsatzleitung (bis 17.00 Uhr)  
Telefon: 0761/49 33 33 oder 112  
 Defibrillator auf der Bergstation vorhanden

**Emergency / Mountain rescue blackforest**

Emergency call 112  
Mountain rescue duty (- 5.00 pm)  
Telefon: 0761/49 33 33 or 112  
 Heart defibrillator at the mountain station of the cable car.

